

L'écho d'Emilie



CHEMIN DE CRETE

Dans cet écho d'Emilie du mois de septembre, j'aurais aimé pouvoir me réjouir avec vous de l'ouverture de larges voies conduisant à un retour à la vie d'avant. Depuis un an et demi, l'équipe de direction de l'établissement a dû souvent vous adresser des propos prudents et parfois contraignants. Résidents, familles, salariés, nous avons passé ensemble ce temps d'épreuve, sans en connaître le terme exact. Aujourd'hui, les visites sont facilitées, même si elles obéissent encore à des exigences indispensables de prudence. Plus que de larges voies, il nous faut encore marcher sur un chemin de crête entre ce qui semble à nouveau possible et l'indispensable vigilance. Les activités et animations ont toutes repris, sauf celles qui demandent des croisements ou rassemblements entre résidents de cantous différents. Il faudrait un je-ne-sais-quoi d'assurance et de confiance pour aller plus loin. Il nous est impossible de l'improviser. Il est possible cependant de l'espérer !

Nicolas GUIOLLOT
Directeur

INFORMATIONS A RETENIR

CAFE CAUSETTE

Le café causette est maintenu. Les résidents se rendent au café Le Beauharnais muni de leur pass sanitaire.

RESTAU GOURMAND

A partir de septembre, nous allons à nouveau reprendre les sorties au restaurant. Elles auront lieu deux fois par mois. Ces sorties se feront par cantou et dans le respect des règles sanitaires en vigueur.

FAMILEO

La résidence est abonnée depuis quelques années à familéo. Familéo est un site internet qui permet de pouvoir donner à son proche des nouvelles et des photos via un journal hebdomadaire. Mais il vous permet aussi de recevoir des nouvelles de votre proche. N'hésitez pas à vous inscrire.

NOUVELLES ENTREES

Au cours du mois de juillet et d'aout, plusieurs personnes ont rejoint Emilie de Rodat en tant que résidents. Nous leurs souhaitons la bienvenue :

- Mr Jean Bellec
- Mme Gisèle De Bargue
- Mme Céline Ferreira
- Mr et Mme Michon

RETOUR SUR LES MOIS DE JUILLET ET AOUT

CAFE CAUSETTE



Le café causette a été maintenu au cours des mois de juillet et aout. Cela se fait toujours dans le respect du protocole.

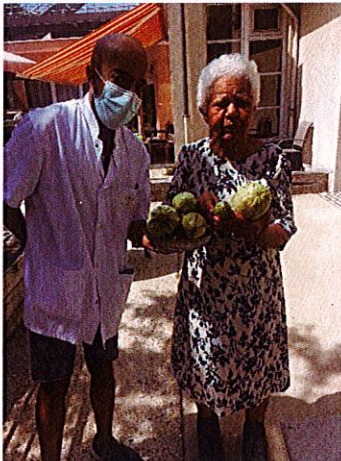

Le jardin d'Emilie de Rodat a donné quelques légumes. Les résidents vont pu se régaler.

LE JARDIN



ART THERAPIE

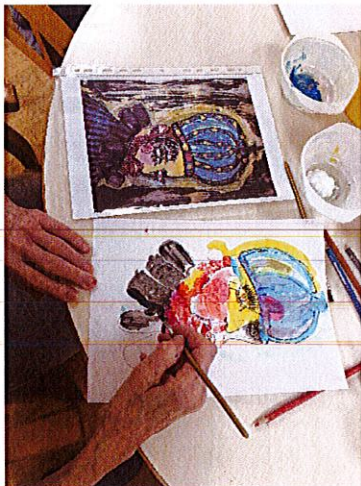

Les séances d'art thérapie ont lieu tous les jeudis de 14h à 17h.

Isabelle Cochereau encadre les ateliers dans chaque cantous, proposant aux résidents de peindre ou dessiner selon leurs envies d'après modèles ou totalement libres.

Cela favorise la concentration et la valorisation personnelle ...c'est aussi l'occasion d'une communication et de moments vraiment joyeux.



SEPTEMBRE 2021

	LUNDI	MARDI	MERCREDI	JEUDI	VENDREDI	SAMEDI	DIMANCHE
DU 1 AU 5			ACTIVITE PHYSIQUE C3 (10H)	ART THERAPIE (14H-17H)	MUSICO THERAPIE (10H-12H / 14H30-16H30)	PIANISTE (14H30 17H)	PIANISTE (14H30 17H)
			CHANTS C4 (14H)			PERMANENCE Mme ASKOURA	
DU 6 AU 12	ACTIVITE PHYSIQUE C3 (10H)	CREATION C5 (10H); C6 (11H)	CREATION C3 (10H)	ACTIVITE PHYSIQUE C5 (10H)	CAFE CAUSETTE C1 (14H)	PIANISTE (14H30 17H)	PIANISTE (14H30 17H)
	REMUE MENINGES C4 (14H)	CREATION C1 (14H)	CREATION C2 (14H); C6 (15H)	CAFE CAUSETTE C2 (14H)		PERMANENCE	
	MUSICO THERAPIE (10H-12H / 14H-16H)	ZOOTHERAPIE (10H-12H / 14H- 17H)		ART THERAPIE (14H-17H)	MUSICO THERAPIE (10H-12H)	Mr GUIOLLOT	
DU 13 AU 19	ACTIVITE PHYSIQUE C3 (10H)	CREATION C5 (10H); C6 (11H)	ACTIVITE PHYSIQUE C3 (10H)	ACTIVITE PHYSIQUE C5 (10H)	CAFE CAUSETTE C3 (14H)	PIANISTE (14H30 17H)	PIANISTE (14H30 17H)
	REMUE MENINGES C4 (14H)	CREATION C1 (14H)	RESTAU GOURMAND 11H30	CAFE CAUSETTE C4 (14H)		PERMANENCE	
	MUSICO THERAPIE (10H-12H / 14H-16H)	ZOOTHERAPIE (10H-12H / 14H- 17H)	CREATION C2 (14H); C6 (15H)	ART THERAPIE (14H-17H)	MUSICO THERAPIE (10H-12H)	Mme FRANCESCHI	
DU 20 AU 26	ACTIVITE PHYSIQUE C3 (10H)	CREATION C5 (10H); C6 (11H)	ACTIVITE PHYSIQUE C3 (10H)	ACTIVITE PHYSIQUE C5 (10H)	CAFE CAUSETTE C6 (14H)	PIANISTE (14H30 17H)	PIANISTE (14H30 17H)
	REMUE MENINGES C4 (14H)	CREATION C1 (14H)	RESTAU GOURMAND 11H30	CAFE CAUSETTE C5 (14H)		PERMANENCE	
	MUSICO THERAPIE (10H-12H / 14H-16H)	ZOOTHERAPIE (10H-12H / 14H- 17H)	CREATION C2 (14H); C6 (15H)	ART THERAPIE (14H-17H)	MUSICO THERAPIE (10H-12H)	Mr KERGER	
DU 27 AU 30	ACTIVITE PHYSIQUE C3 (10H)	CREATION C3 (11H)	ACTIVITE PHYSIQUE C3 (10H)	ACTIVITE PHYSIQUE C5 (10H)			
	REMUE MENINGES C4 (14H)	CREATION C1 (14H)	CREATION C2 (14H); C6 (15H)	CAFE CAUSETTE C2 (14H)			
	MUSICO THERAPIE (10H-12H / 14H-16H)	ZOOTHERAPIE (10H-12H / 14H- 17H)		ART THERAPIE (14H-17H)			

Ce programme peut être soumis à des modifications éventuelles. Regarder le planning de la semaine affiché