

L'écho d'Émilie

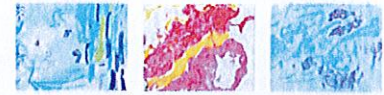

EHPAD Emilie de Rodat



Le PASA et ses activités

Que signifie le terme PASA ? Pôle d'Activités et de Soins Adaptés. Il a ouvert le 11 septembre 2017. Notre structure s'adresse aux résidents de l'Ehpad, elle accueille 28 résidents, répartis en deux groupes de 14 personnes, trois fois par semaine. L'équipe est pluridisciplinaire, et est composée de deux assistantes de soins en gérontologie, d'un médecin coordonnateur, d'une surveillante générale, d'une psychologue et d'une psychomotricienne. Les assistantes de soins en gérontologie font preuve de nombreux savoirs faire et de savoirs être : accompagner les personnes pour les soins quotidiens, leur apporter une aide individualisée, les soutenir, contribuer au maintien ou à la réhabilitation de leurs capacités. Elles aident aussi les personnes à s'exprimer, à communiquer et facilitent leurs relations avec l'environnement. Au cours de la journée différentes activités sont proposées aux personnes selon un planning établi et validé en équipe. La réunion hebdomadaire du mercredi matin permet de le réajuster en tenant notamment compte des capacités physiques et cognitives des résidents et tout en respectant leur choix. Ainsi, sont proposées des sorties au marché et à la médiathèque, un atelier bien-être, ateliers manuels, chant, revue de presse, jardinage, mais aussi atelier cuisine, jeux de société, gym douce, stimulation sensorielle de type Snoezelen. En cas d'agitation, des ateliers « flashes » sont proposés, selon les besoins des résidents. Ils cherchent à apaiser les troubles du comportement tels que l'agitation et l'angoisse. De manière générale, les ateliers ont pour but de mobiliser les capacités effectives de la personne (marche, sensorialité etc...), de favoriser l'estime de soi, de susciter plaisir et bien-être, de valoriser le vivre ensemble et d'apaiser les troubles du comportement. Ajoutons à tout ceci les journées portes ouvertes organisées chaque premier mardi et mercredi de chaque mois, afin de permettre aux familles de s'intégrer, de partager un moment de convivialité entre résidents, proches et équipe dans la joie et la bonne humeur autour d'un goûter car les papilles gustatives sont à l'honneur chez nous ! Ces journées permettent aussi à l'équipe du PASA de montrer aux familles les réalisations des résidents. Au cours de ces années passées avec les résidents du PASA, nous avons toujours gardé sourire et motivation ! Pour la réussite de ces formidables ateliers !

Mme Brigitte BABEL – Mme Habiba GUERMOUA

Les Ateliers



Scrapbooking

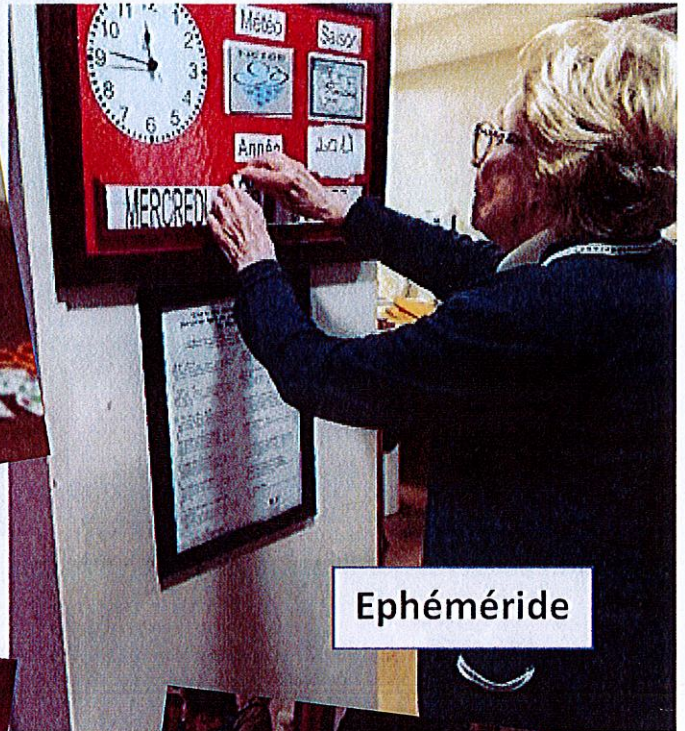

Ephéméride



Cuisine

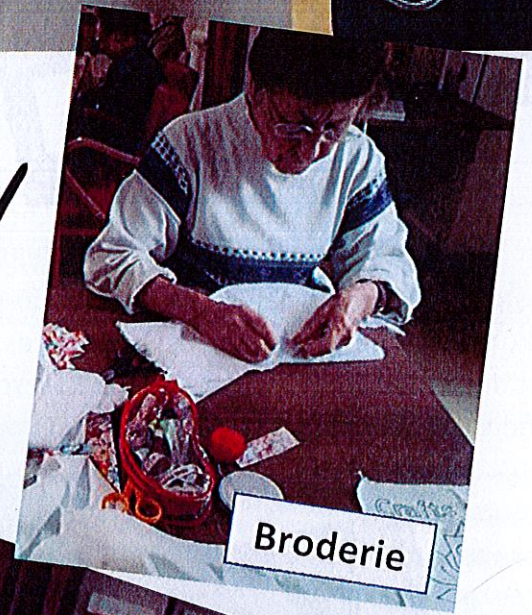

Broderie

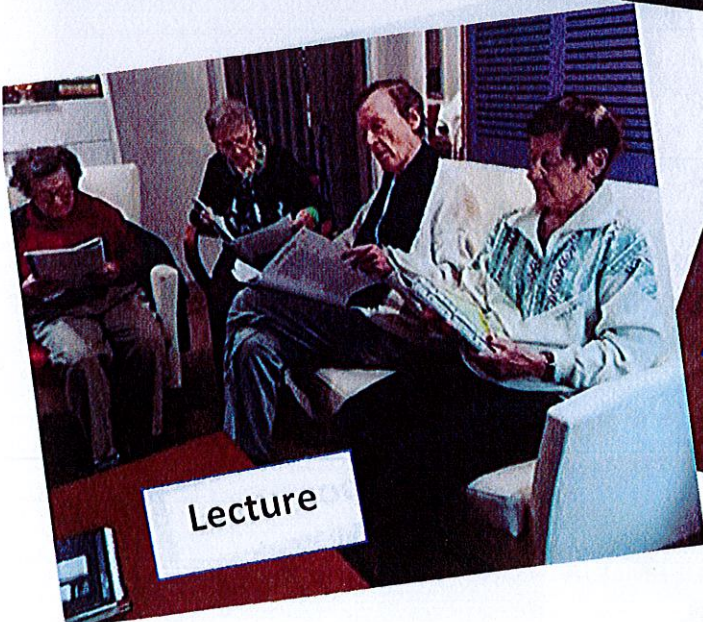

Lecture



Fête



Da PASA



De belles tablées

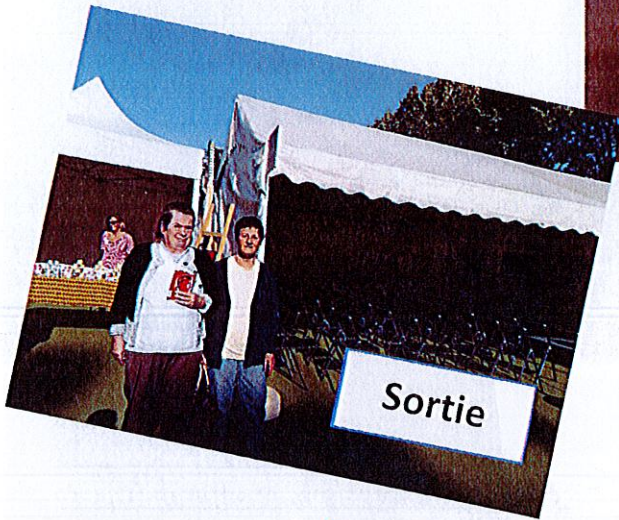

Sortie

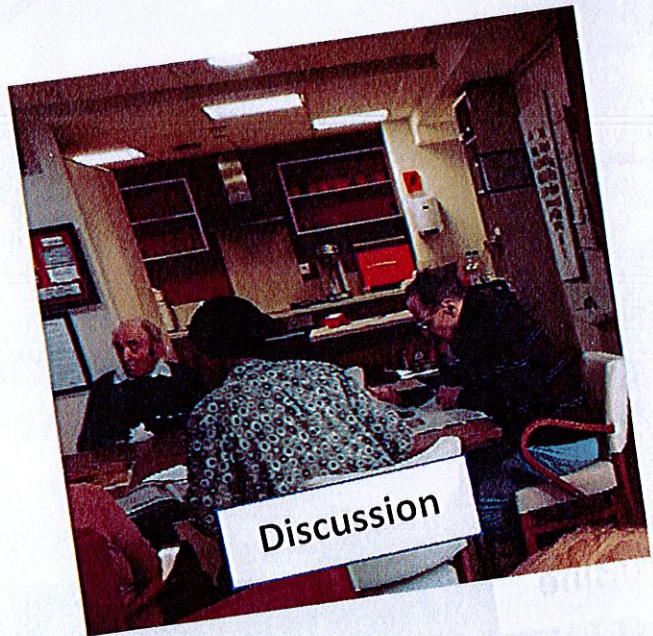

Discussion



De belles complicités



De nouvelles collaborations



C'est arrivé le mois dernier



Distribution de parfum et crèmes dans les Cantous, atelier olfactif...



Thé dansant à l'occasion de la Saint - Valentin, de quoi virevolter à foison entre résidents avec les familles, le directeur, l'animatrice et les soignants.



Four rires dans le cadre de l'atelier « horoscope chinois »



Un moment privilégié lors du repas convivial du Cantou 5

Confection du décor pour la Saint - Valentin



Moment de gourmandise le temps du « Café Causette »



Café Causette

(dans un salon de thé en ville)

Les familles qui souhaitent se joindre à nous peuvent contacter l'animatrice

animation@ehpademilie.org

Repas Convivial

Cantou 4

Les familles qui souhaitent y participer peuvent nous contacter.

Mardi 19 mars

12h

Sortie Restaurant

Jeudi 21 mars

Réunion de Cantou

4 5 6

Jeudi 21 mars

18h30

MESSE

Mercredi 20 mars

15h

Grand Salon

PERMANENCES

Mr Debien le 2 mars, Mr Kerger le 9 mars ,

Mr Guiollot directeur le 23 mars, Mme Le Bihan le 30 mars



Les news
DU MOIS DE MARS

Ven 01	11h Musicothérapie -14h Art thérapie c.4,5,6
Sam 02	15h30 La Voix d'Or
Dim 03	
Lundi 04	15h30 « La Voix d'or » - 16h Musicothérapie
Mardi 05	10h-17h zoothérapie – 14h30 Atelier des sens 14h30 Atelier manuel Cantous
Mer 06	10h30 Gym douce – 14h30 Atelier mémoire – 14h30 Pianiste
Jeudi 07	12h sortie restaurant
Ven 08	11h Musicothérapie - 14h Art thérapie c 1,2,3 – 15h30 La Voix d'Or
Sam 09	
Dim 10	14h30 Pianiste
Lun 11	15h30 « La Voix d'or » - 16h Musicothérapie
Mardi 12	10h-17h zoothérapie - 14h30 Atelier des sens 14h30 Atelier « Le Saviez vous »
Mer 13	10h30 Gym douce – 14h30 Atelier mémoire
Jeudi 14	14h : Sortie Café Causette en ville
Ven 15	11h Musicothérapie - 14h Art thérapie c 4,5,6
Sam 16	14h30 Pianiste - 15h30 La Voix d'Or
Dim 17	14h30 Pianiste
Lun 18	15h30 « La Voix d'or » - 16h Musicothérapie
Mar 19	10h-17h zoothérapie – 12h repas convivial c.4 - 14h30 Atelier des sens – 14h30 Pianiste
Mer 20	10h30 Gym douce – 14h30 Atelier mémoire – 15h Messe
Jeu 21	14h00 Atelier Décoration Cantou 2 14h30 Pianiste – 18h30 Réunion des cantou
Ven 22	11h Musicothérapie-14h Art thérapie c.1,2,3-15h30 La Voix d'Or
Sam 23	
Dim 24	14h30 Pianiste
Lun 25	15h30 « La Voix d'or » - 16h Musicothérapie
Mar 26	10h-17h zoothérapie - 14h30 Atelier des sens 14h30 Atelier Pâques Cantous
Mer 27	10h30 Gym douce – 14h30 Atelier mémoire 14h30 Atelier Pyrogravure
Jeu 28	14h00 Atelier décoration Pâques
Ven 29	11h Musicothérapie-14h Art thérapie c.4,5,6
Sam 30	11h Groupe de parole des résidents - 14h30 Pianiste - 15h30 La Voix d'Or
Dim 31	14h30 Pianiste